

È FELICE DI PROMUOVERE LA TERZA EDIZIONE DEL

# PREMIO CHIARA RIGANÒ

PER LE MIGLIORI TESI DI LICENZA DI RICERCA EMPIRICA DELLA FSE

TERZA EDIZIONE - 2026



La Facoltà di Scienze dell'Educazione (FSE) dell'Università Pontificia Salesiana è felice di promuovere il *Premio Chiara Riganò*, un tributo alla memoria di una studentessa singolare, che ha incarnato l'eccellenza accademica, l'impegno sociale e la passione per la ricerca durante il suo percorso universitario presso la nostra Università. Questo premio è dedicato a onorare il suo spirito e a celebrare i contributi significativi degli studenti che seguono le sue orme.

Il *Premio Chiara Riganò* rappresenta un riconoscimento che si propone di valorizzare e sostenere gli studenti che si distinguono per dedizione nella **ricerca empirica** della tesi di licenza, con l'obiettivo di stimolare la ricerca nel campo della **prevenzione dei disturbi psicologici** nell'ambito delle Scienze dell'Educazione.

## PREMIAZIONE

Alla migliore tesi pervenuta sarà corrisposto un premio in denaro del valore di **1000 Euro**.

Alla seconda tesi sarà corrisposto un premio in denaro del valore di **500 Euro**.

Durante la cerimonia di inaugurazione del nuovo anno accademico, alla presenza della famiglia Riganò, verranno premiati i vincitori del *Premio Chiara Riganò*.

## SCADENZA

I candidati che intendono partecipare al bando devono far pervenire alla segreteria della FSE ([segreteriafse@unisal.it](mailto:segreteriafse@unisal.it)), entro il 10 settembre 2026 la seguente documentazione:

- domanda di partecipazione al bando scaricabile sul sito [fse.unisal.it](http://fse.unisal.it);
- copia della tesi di licenza in pdf;
- abstract della tesi (massimo 50 righe);
- autocertificazione antiplagio, scaricabile sul sito [fse.unisal.it](http://fse.unisal.it)

## SELEZIONE

Le tesi pervenute entro i termini stabiliti saranno esaminate dalla commissione nominata dal Decano della FSE. In commissione non saranno presenti i docenti relatori delle tesi in concorso.

La commissione procederà all'assegnazione del premio sulla base di insindacabile valutazione dei lavori presentati, con specifico riferimento a: valore scientifico, originalità, coerenza con i temi del curriculum di appartenenza e, in particolare, ricaduta preventiva e applicativa.

I risultati della selezione saranno pubblicati sul sito della FSE entro il 30 settembre 2026.

## DESTINATARI

Al premio possono partecipare i licenziati della Facoltà di Scienze dell'Educazione dell'Università Pontificia Salesiana in possesso di un titolo di licenza conseguito nel corso dell'anno accademico 2024-2025 o 2025-2026 (entro il 10 settembre), con un voto conclusivo del ciclo di Licenza non inferiore a 29/30.

Non possono concorrere coloro che si sono già candidati in edizioni precedenti.

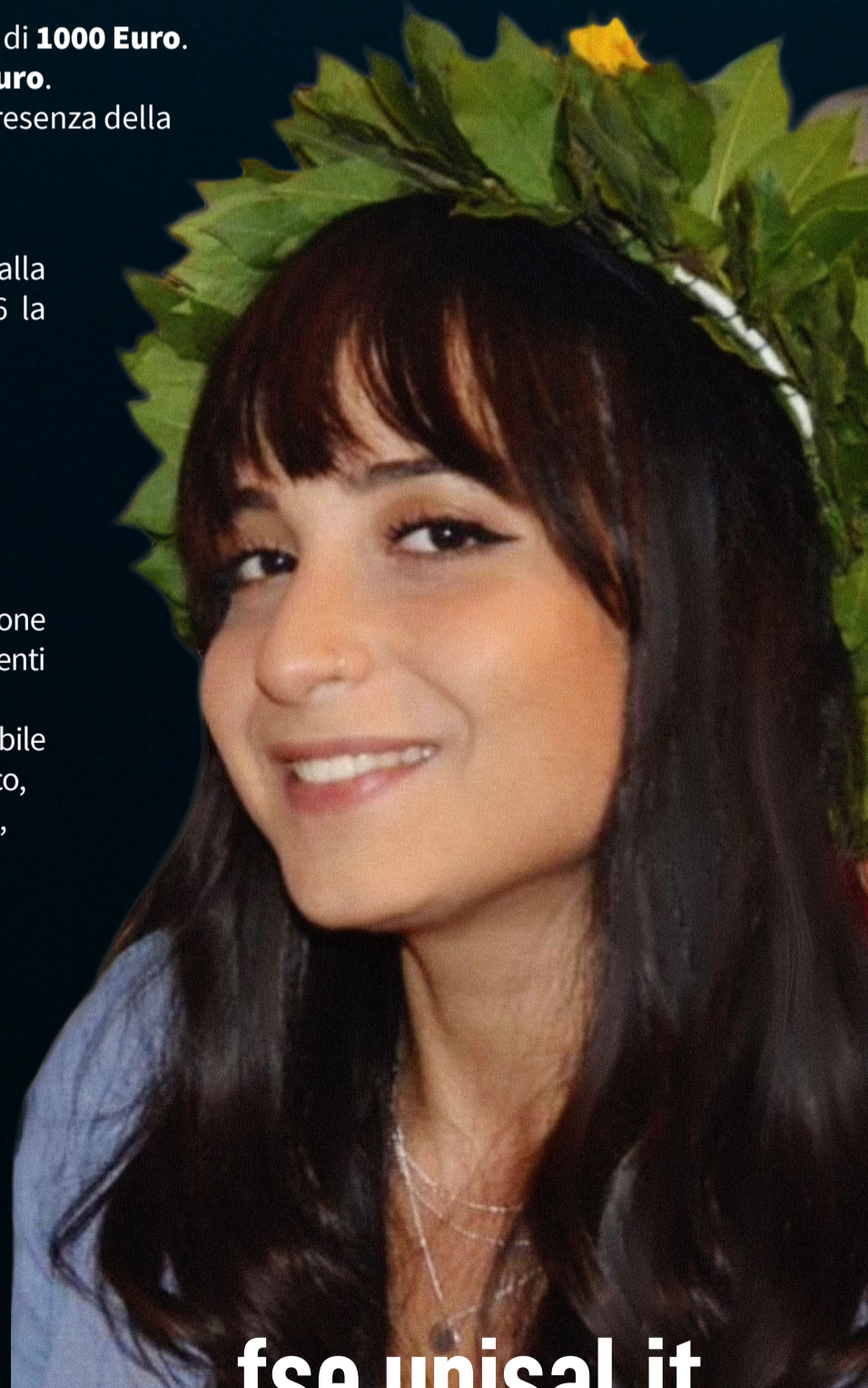

[fse.unisal.it](http://fse.unisal.it)

[segreteriafse@unisal.it](mailto:segreteriafse@unisal.it)